

ネクサスグループ
株式会社リアン

グループホーム でしお

事業所概要

事業名 ----- 認知症対応型共同生活介護

事業所名 --- グループホームでしお

所在地 ----- 〒734-0001
広島市南区出汐 1-4-16

TEL ----- (082)250-1620

FAX ----- (082)250-1621

mail ----- gh-deshio@nexus-g.jp

HP ----- <https://www.nexus-g.jp/>

定員 ----- 1ユニット9名×2ユニット
計18名



ご入居対象者

- ・ 要支援 2 の方からご利用いただけます。
- ・ 共同生活を営むことに支障がなく、自傷他害の恐れのない方
- ・ 常時、医療的行為（点滴等）の必要がない方
- ・ 認知症と診断された方

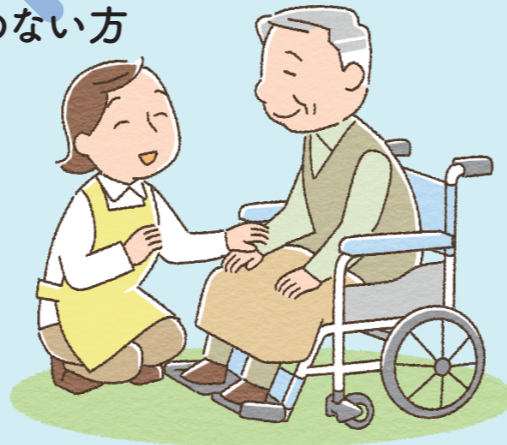

入居者負担金（1か月 30 日の場合の料金例）

家賃	55,000 円
食費 30 日間	48,000 円（1日 1,600 円）
共益費 30 日間	45,000 円（1日 1,500 円）
シーツ代 30 日間	3,000 円（1日 100 円）
1ヶ月費用合計	151,000 円

- ・ おむつ代、理美容代は別途ご負担いただきます。
- ・ ペットの持ち込みは出来ません。
- ・ 月途中からのご入居の場合は日割計算させていただきます。
- ・ 寝具のレンタルは 1 日 100 円となります。
- ・ 原爆手帳をお持ちの方は、介護保険一部負担金が免除されます。

介護保険自己負担金 （1割負担の場合）

要支援 2	23,481 円
要介護 1	23,607 円
要介護 2	24,704 円
要介護 3	25,456 円
要介護 4	25,958 円
要介護 5	26,491 円

状況に応じた加算（自己負担金に加算されます）

- * 初期加算は 1 日につき 30 単位（入居後 30 日間内のみ算出）
 - * 医療連携加算は 1 日 37 単位
 - * サービス提供体制加算は 1 日 6 単位
 - * 若年性認知症受入加算は 1 日 120 単位
 - * 介護職員等処遇改善加算
- 他 詳細につきましては、契約時に説明させていただきます。

※所得により負担割合が異なります。
※地域単位 10.45 円を乗算して算出しております。

グループホームでしおの一日

- 7:00 起床・整容・健康チェック
- 8:00 朝食・歯磨き
- 10:00 体操・水分補給
- 12:00 昼食・歯磨き
- 13:30 健康チェック・整容・入浴
- 14:00 アクティビティ・季節行事
- 15:00 おやつ
- 17:00 夕食・歯磨き
- 20:00 就寝

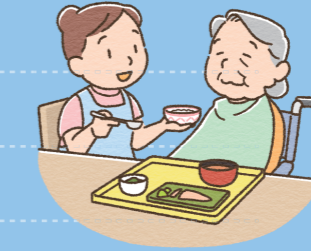

ご入居までの流れ

- 1 **【ご相談と見学】**
職員がご相談に応じます。
お電話にてご予約ください。
- 2 **【お申込み】**
入居申込書・介護保険
被保険者証・負担割合
証・原爆手帳・
後期高齢医療保険証の
写しをお持ちください。
- 3 **【面談】**
職員が訪問いたします。
- 4 **【ご契約】**
認知症診断書をお持ちください。
身元引受人様立会のもと、
入居日はご相談のうえ、
決定いたします。
- 5 **【ご入居】**
お薬等、必要な物品を
お持ちください。

施設平面図



館内は禁煙となっておりますのでご協力ください。



主な設備

- ・ 食堂
- ・ 談話室
- ・ キッチン
- ・ 洗面台
- ・ お風呂場
- ・ 脱衣洗濯室
- ・ ホームエレベーター (EV)
- ・ 各居室冷暖房照明
- ・ ウォシュレットトイレ
- ・ ベッド
- ・ タンス
- ・ カーテン